



世界自然(香港)基金會
米埔小學學生參觀活動
「米埔點蟲蟲」學生工作紙

姓名： _____

參觀日期： _____

天氣：

請愛惜大自然

參觀守則：

應該：

- 保持安靜
- 仔細觀察，細心聆聽，發掘大自然有趣的事物
- 遵從自然基金職員指示

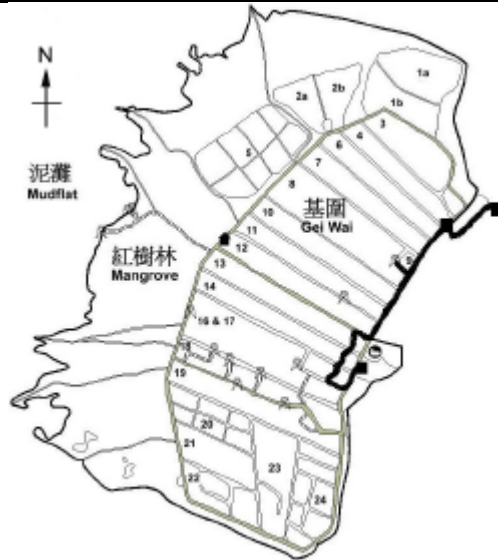

不應該：

- 騷擾野生動物
- 傷害任何野生生物或採摘任何植物
- 亂拋垃圾
- 沿途進食

甲. 認識昆蟲

1. 運用「3+3」方程式辨別昆蟲：
昆蟲身體的三個部份：

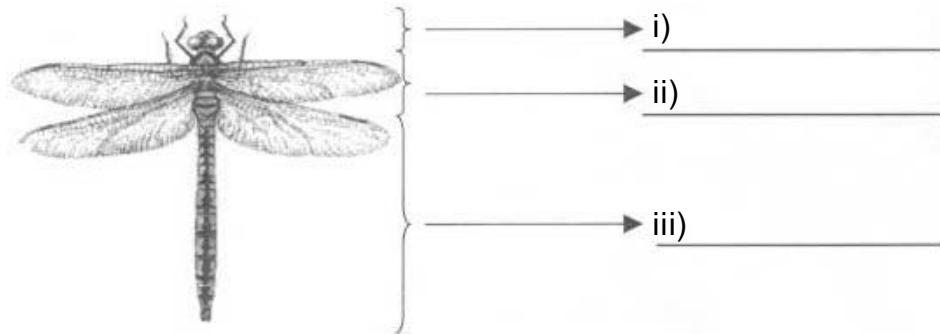

昆蟲長有多少對腳？

一對 三對 四對

2. 快速測試

你能分辨出哪些是昆蟲嗎？



蜜蜂



千足蟲



蠍子



蜘蛛



草蜢



蚊

3. 口器與食物

昆蟲長有特殊的口器以便進食，請把下列的昆蟲與其口器及食物配對。



• 蝴蝶



• 草蜢



• 蒼蠅



• 吸嘜型口器



• 海棉型口器



• 咀嚼型口器



• 植物











• 花蜜



• 渣滓或剩餘食物

4. 完全或不完全變態

昆蟲在不同的生命週期經歷完全或不完全變態過程。試以箭咀標示蝴蝶及草蜢的生命週期，及填上牠們不同階段的名稱。

蝴蝶	草蜢
 <p>_____</p>   <p>_____</p>  <p>_____</p>	 <p>_____</p>   <p>_____</p>  <p>_____</p>
<input type="checkbox"/> 完全變態 <input type="checkbox"/> 不完全變態	<input type="checkbox"/> 完全變態 <input type="checkbox"/> 不完全變態

乙. 完成參觀後

1. 是次活動令你對昆蟲留下甚麼印象？為甚麼？

2. 保護濕地對昆蟲重要嗎？為甚麼？

丙. 回到學校 / 家裏

環顧四周，昆蟲無處不在，何不在家裏及校園觀賞牠們的姿態及傾聽牠們的鳴聲，你還可以把所見所聞的記錄下來，製作自己的昆蟲記錄冊。